INTIMO RETAIL

Le guide all'acquisto di Intimo Retail

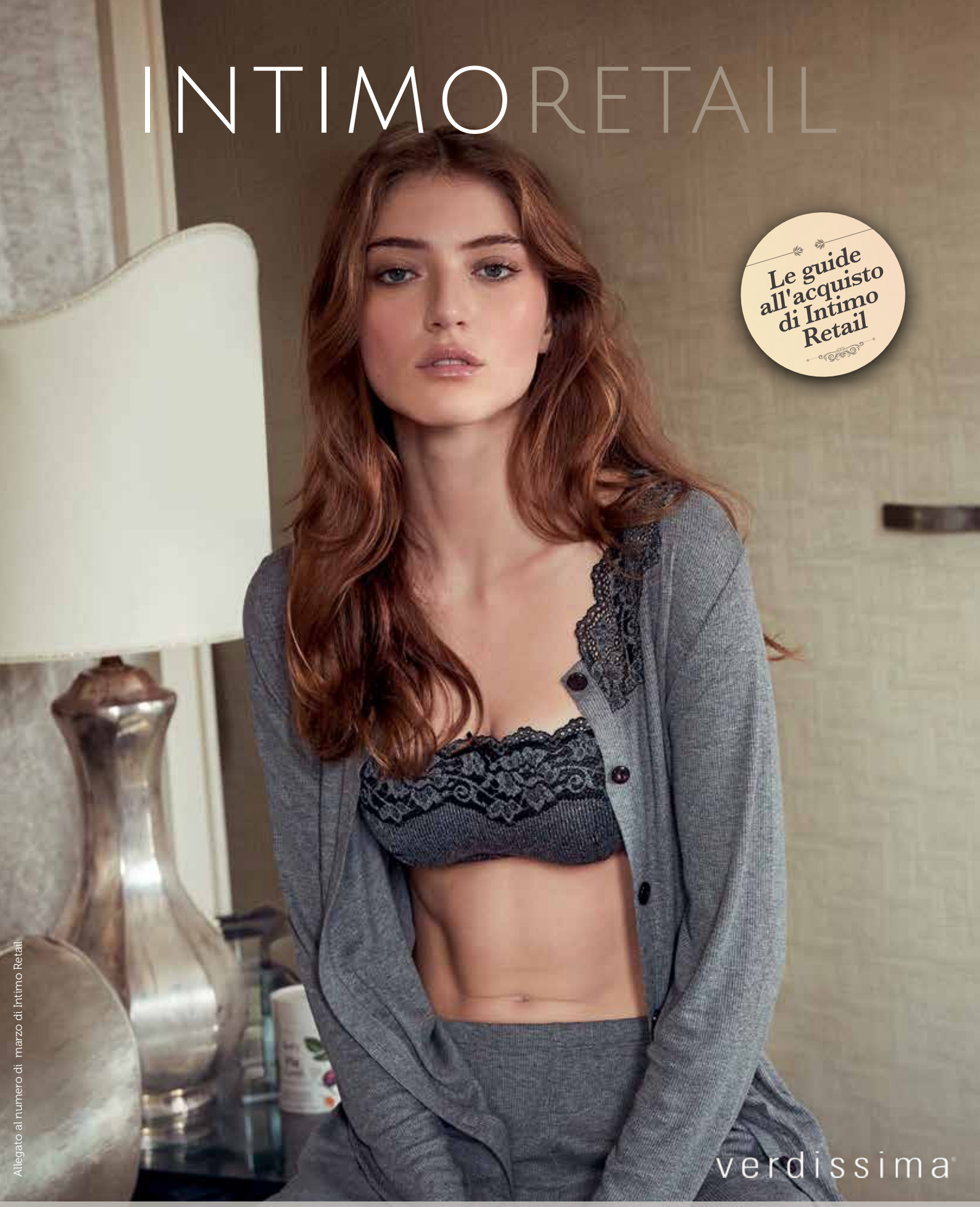

Speciale Pigiameria FW 2023

Allegato al numero di marzo di Intimo Retail

bisbigli
No need to shout to be you.
bisbigli.com

E il nightwear incontra l'innovazione

Il momento topico della pigiameria è l'autunno/inverno, almeno per quel che riguarda il mercato italiano in cui, nei mesi estivi, il sell out di questa tipologia di prodotto subisce un vero e proprio rallentamento.

Anche per questo motivo le linee invernali risultano particolarmente ricche in termini di referenze, fantasie e materiali proposti.

Nelle linee per l'autunno/inverno 2023 i principali player del settore privilegiano tessuti traspiranti, capaci di mantenere la pelle fresca e asciutta. In quest'ottica un posto di primo piano spetta al modal, affiancato dai materiali tipici per questa categoria di prodotto, a partire dal punto Milano, per arrivare a mischie pregiate come la lana/seta o a fibre più innovative come il Tencel Lyocell, per citarne solo alcune. Sul fronte delle modellistiche prosegue il trend che vede sempre più labile il confine tra capi per la notte e articoli homewear.

Un altro fenomeno che emerge dalle proposte per l'A/I 2023 è la scelta da parte di alcuni marchi di introdurre nella loro offerta, storicamente dedicata al pubblico maschile, anche linee complete per la donna. Interessante è anche la decisione di altri brand di diversificare la loro proposta inserendo nelle loro collezioni di intimo capsule nightwear. Segno che il settore può regalare soddisfazioni, soprattutto se ci si presenta al mercato con linee che si

Sommario

Verdissima	Pag. 4
Calida	Pag. 6
Perofil	Pag. 8
Antigel	Pag. 10
Annette Lingerie	Pag. 12
Skiny	Pag. 14
Bisbigli	Pag. 16
BipBip	Pag. 18
Qbò	Pag. 20
Julipet	Pag. 22
Pompea	Pag. 24
Sans Complexe	Pag. 26
Oscalito	Pag. 28
J&J Brothers	Pag. 30

INTIMORETAIL
LINGERIE & BEACHWEAR NEWS

Direttore Responsabile: Davide Bartesaghi
bartesaghi@farlastrada.it

Responsabile commerciale: Marco Arosio
arosio@farlastrada.it

Redazione: Nunzia Capriglione
capriglione@intimoretail.it

Impaginazione: Ivan Iannacci
Editore: Farlastrada
Stampa: Ingraph - Seregno (MB)
Redazione: Via Martiri della Libertà, 28
20833 Giussano (MB)
Tel: 0362/332160 - 0362/1790716

www.intimoretail.it - @intimoretail.it
Progetto grafico: Accent on design

Intimo Retail: periodico mensile
Anno 11 - n.3 Marzo 2023
Registrazione al Tribunale di Milano
n. 237 dell' 11 luglio 2013
In base all'Art. 13 della Legge numero 196/2003, i dati potranno essere rettificati o cancellati in qualsiasi momento scrivendo a:
Editoriale Farlastrada srl.
Responsabile dati: Marco Arosio
Via Martiri della Libertà, 28 – 20833
Giussano (MB)

Lo "Speciale Pigiameria FW 2023"
è stato chiuso in redazione il 6 febbraio

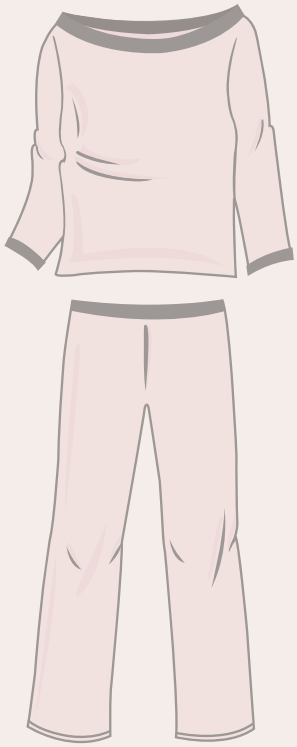

Sleepover by Verdissima: il look notte si veste di grinta

Stampe esclusive e colori di tendenza, accompagnati da un pizzico di ironia, sono i protagonisti della collezione Verdissima Sleepover FW 2023. Per la prossima stagione autunno/inverno, la serie del brand dedicata alla pigiameria si sviluppa in sei linee a cui si devono aggiungere i tradizionali Christmas jumper e i capi orsetto lurex.
Con il caldo cotone, nelle tonalità ottanio e lilla, la collezione Sleepover di Verdissima propone la stampa di un bulldog francese e una pioggia di chewingum. La linea è declinata nei modelli best seller, come la tuta intera, il pigiama due pezzi o la camicia da notte, con e senza bottoni. Il caldo cotone torna nella serie in rosa candy e bianco con stampa a cuori multicolor. Alle più romantiche la collezione Sleepover offre la serie componibile in viscosa che combina la tinta unita, rosa, bluette e milk, con la micro-stampa animalier suggerita in nuance. I capi orsetto dévoré con fondo milk e disegni glitter, che riprendono i temi natalizi, sono dedicati a quante non rinunciano al Christmas mood. Gli articoli di questa serie sono rigorosamente rossi, così come i pon-pon a corredo per la tuta intera o due pezzi, la vestaglia con maxi-bottoni o la giacca con zip, il tutto coordinato con il plaid. La stampa check, nella versione rivisitata con micro-cuori a contrasto, è abbinata alla tinta unita, red o milk, dove campeggia un'alpaca in festa. Nella collezione Sleepover FW 2023, la ciniglia, nella sua versione più setosa e lucida, è suggerita nelle nuance milk/cuori rossi o peonia/cuori bianchi e declinata nel pigiama girocollo o zip e nella maxi-giacca con cappuccio. I Christams jumper arricchiscono la proposta con un tipico disegno natalizio, rosso/bianco, e il più modaiolo, a collo alto con manica a sbuffo, nella variante panna e righe multicolor nei colori di collezione. Infine, come anticipato, la collezione Sleepover include un'ampia varietà di capi orsetto lurex super soft nelle nuance bluette, fucsia e milk abbinabili a tutti i capi, oltre a calze antiscivolo, pantofoline imbottite e boot con pon-pon a completare l'outfit.

La scheda

verdissima

La collezione

La linea Sleepover di Verdissima per l'autunno/inverno 2023-24 propone sei linee in caldo cotone, viscosa e orsetto. Le stampe e le fantasie vivaci, suggerite nei colori di tendenza della stagione, sono declinate nei modelli best seller del brand. La collezione è completata dai Christmas jumper e da alcuni capi orsetto lurex super soft.

Contatti

Indirizzo: *Via G. Campagna, 60 - 41126 Cognento (Mo)*
Tel. *+39 0592924911*
Email: *info@intimamoda.it*
Sito internet: *www.verdissima.it*

Social:

Calida: fibre hi-tech nella collezione Deepsleepwear

Con l'autunno/inverno 2023-24, nella proposta firmata Calida debutta la nuova collezione Deepsleepwear: una linea funzionale e sostenibile, sviluppata in un'ottica mix&match.

Con la linea Deepsleepwear, l'azienda esalta l'expertise sviluppata in oltre 80 anni di storia nei mercati dell'intimo e della pigiameria: la nuova serie, infatti, propone articoli adatti da indossare tutto l'anno, per un sonno profondo, riposante e sano. Grazie alla combinazione di fibre naturali high-tech con le più moderne tecniche di lavorazione, i capi Deepsleepwear aiutano la naturale termoregolazione dell'organismo.
La collezione si declina in tre linee, ognuna delle quali è realizzata con innovativi mix di materiali che garantiscono benessere e comfort.
La serie Deepsleepwear Cooling è in 100% Tencel Lyocell: capace di regolare l'umidità con un'efficienza otto volte superiore rispetto al cotone, questo materiale rimane fresco sulla pelle per tutta la notte.
La linea Balancing, invece, mantiene in equilibrio la temperatura e l'umidità, fornendo alla pelle sostanze rigeneranti grazie alle fibre SeaCell.
Infine, la gamma Deepsleepwear Warming combina le proprietà del Tencel Lyocell con le caratteristiche della lana Merino proveniente da allevamenti attenti al benessere dell'animale, senza ricorso alla pratica del mulesing. La collezione Deepsleepwear offre per la donna 13 abbinamenti dal taglio comodo e 11 per l'uomo. Ogni opzione crea le condizioni ottimali per un sonno piacevole e riposante in qualsiasi condizione grazie alle tre proprietà del materiale con cui sono realizzati i capi.

La scheda

CALIDA

La collezione

La nuova collezione Deepsleepwear di Calida è realizzata con materiali innovativi e sostenibili, in grado di garantire benessere e comfort per un sonno profondo e senza interruzioni. Tre le linee in cui si sviluppa la collezione, ognuna delle quali è realizzata con fibre naturali hi-tech: Tencel Lyocell per la serie Cooling, SeaCell per la linea Balancing e Tencel Lyocell/lana Merino per i capi Warming. La collezione include 13 articoli donna e 11 per l'uomo, tutti sviluppati in un'ottica mix and match.

Contatti

Indirizzo: *Industrie Munigen – P.O. BOX CH 6210 Sursee*
Tel. *+39 347 3652992*
Email: *marco.bartolotti@calida.com*
Sito internet: *www.calida.com*

Social:

Perofil inventa il pigiama da divano "Black Label"

Perofil, marchio italiano che ha nella pigiameria di alta gamma uno dei suoi fiori all'occhiello, per la prossima stagione A/I 2023 propone la linea Black Label: una collezione che parla alle nuove generazioni in modo fresco e casual, presentando il pigiama da divano. Un cambio di marcia, dunque, per il noto brand dedicato al pubblico maschile che ha sempre saputo distinguersi per ricerca e innovazione e che, con Black Label, ha intercettato una nuova funzione d'uso del pigiama.
La nuova collezione offre capi in 100% cotone piacevoli da indossare: pantaloni con coulisse, stampati con fantasie easy ma al tempo stesso casual, sono abbinate a parti alte sia a scollo tondo che serafino.
Con la stessa cura per i dettagli che caratterizza da sempre i prodotti Perofil, anche la linea Black Label si presenta coordinata con un accessorio inedito: la bag porta pigiama, stampata nelle fantasie della collezione.

La scheda

PEROFIL

La collezione

Perofil conferma la sua attenzione anche ai filati che arrivano dalla natura. La linea X-Touch, la serie di intimo più apprezzata del brand, per l'A/I 2023 si apre al nightwear con un pigiama serafino che vanta i plus del modal, tessuto creato ad hoc da Perofil in stabilimenti italiani. Il materiale prodotto da legno di faggio vanta un elevato indice igroscopico, è altamente traspirante e confortevole regala un comfort senza paragoni. E ancora il Lyocell, derivato dalla cellulosa coltivata in modo sostenibile, vanta un processo produttivo a ciclo breve e a ridotto consumo energetico, per un piama aperto elegante e dall'aspetto brillante e dalla mano setosa.

Contatti

CSP International Fashion Group
Indirizzo: *Via Piubega 5/C – 46040 Ceresara (Mn) - ITALY*

Tel. *+39 0376/8101*
Email: *info@cspinternational.it*
Sito Internet: *www.perofil.com*

Social:

Con Antigel il sonno è "Simply Perfect"

La linea Simply Perfect di Antigel propone capi dai tagli essenziali, leggeri e confortevoli, che vestono come una seconda pelle, garantendo grande libertà di movimento. Leggings e pantaloni sono abbinabili a t-shirt con scollo a V, nuisette a manica lunga o corta, ma anche senza maniche e a un caraco. Tutti gli articoli sono realizzati in modal, una fibra cellulosica ricavata dal legno proveniente da foreste certificate FSC (Forest Stewardship Council) di cui è garantita la protezione e la conservazione degli ecosistemi forestali. Oltre a essere morbido e confortevole sulla pelle, il modal è altamente traspirante e assorbente: è quindi ideale per il confezionamento di capi underwear e nightwear.
T-shirt, nuisette e caraco della linea Simply Perfect, inoltre, sono impreziositi da un inserto in pizzo jacquard, proposto tono su tono o a contrasto, che dona un tocco di eleganza alla linea sviluppata nel segno del comfort e della vestibilità. Gli articoli, infatti, sono perfetti da indossare sia per il riposo notturno sia nei momenti di relax spesi dentro e fuori casa.
La palette colori affianca alle tonalità continuative, nero, nacre, grigio china, blu marino, blu china nacre, i colori di tendenza rosso e kaki. Per tutti gli articoli della linea Simply Perfect, il range di taglie spazia dalla 1° alla 6°. La serie, inoltre, offre camicie da notte a manica corta disegnate appositamente per le silhouette più generose.

La scheda

antigel®

La collezione

La linea Simply Perfect di Antigel è realizzata in Modal, una fibra naturale, a basso impatto ambientale, che vanta un elevato potere traspirante. I capi, quindi, mantengono la pelle fresca e asciutta. La serie offre leggings, pantaloni, nuisette, t-shirt in versione a manica lunga, corta o senza maniche. Le taglie spaziano dalla 1° alla 6°.

Contatti

Indirizzo: *Via Carlo Alberto Dalla Chiesa, 26 - 12051 Alba (Cn)*
Tel. *+ 39 0173281337*
Email: *Parissimo.it@lisecharmel.fr*
Sito Internet: *www.antigel.com*

Social:

Annette Lingerie esalta la qualità "Made in Puglia"

La collezione Annette Lingerie FW 2023 punta tutto sulla qualità. Da oltre 50 anni l'azienda produce capi che durano nel tempo, una scelta che, oltre a soddisfare il consumatore finale, esprime l'impegno della maison in materia di sostenibilità ambientale. Nella collezione A/I 2023, interamente Made in Puglia, il tratto distintivo delle linee Luxury e Silk and Jersey è la palette colori che offre oltre 16 abbinamenti, ton sur ton o a contrasto. Le tonalità spaziano da quelle più tenui come il panna, il natural, il perla, il rosa e il cielo, alle più classiche come blu e nero, senza dimenticare le nuances di tendenza: l'orchidea e l'amaranto. I capi, in modal, sono impreziositi da pregiati pizzi Leavers, ricami floreali e rifiniture in seta.
La collezione Annette Lingerie FW 2023 propone anche pigiami e camicie da notte con stampe delicate ed eleganti: una riga grigio melange risalta sul rosa e sulla tonalità cielo, mentre una micro fantasia caratterizza i capi suggeriti in blu. Infine nella variante blu/amaranto e moka/nero è disponibile un particolare disegno cravatta.
Per soddisfare le più disparate esigenze di stile, la collezione include anche camicie da notte nei toni soft con scollo decorato da un pizzo effetto lana e una mini serie, particolarmente lussuosa, disponibile nei colori nero e perla, impreziosita da un'applicazione geometrica di laize francese. Per la clientela fidelizzata al marchio, inoltre, nella collezione autunno/inverno 2023-24 Annette Lingerie ha inserito una linea di camicioni e caldi pigiami in 100% cotone di flanella, disponibili nella fantasia micro vichy e in tinta unita nelle tonalità grigio, cielo e blu denim.
La serie homewear e le tute vantano invece uno stile trendy, pratico e confortevole, ma sempre molto curato: tessuti caldi e piacevoli al tatto incontrano bordi in lurex e passamanerie in mohair. Infine la collezione Annette Lingerie A/I 2023 è completata da una serie di vestaglie che per la prossima stagione si differenzia sia per le linee morbide e avvolgenti sia per i tessuti caldi e confortevoli. Nella capsule un tocco di novità è portato dal tessuto agnellato, piacevolmente morbido con effetto "soft touch".

La scheda

Annette Lingerie

La collezione

Per l'autunno/inverno 2023, il marchio Annette Lingerie, interamente Made in Puglia, propone una collezione ricca e articolata. Accanto alle linee Luxury e Silk and Jersey, con una palette colori che offre 16 abbinamenti tono su tono o a contrasto, la proposta include pigiami e camicie da notte con delicate fantasie e una miniserie impreziosita da un'applicazione di laize francese.
Per la clientela più fidelizzata, la maison ha introdotto camicioni e pigiami in 100% cotone di flanella. La collezione è completata da capi homewear e vestaglie.

Contatti

Indirizzo: *Piazza stazione, 27 - 70022 Altamura (Ba)*
Tel. *+39 0803149965*
Email: *info@annettelingerie.it*
Sito Internet: *www.annettelingerie.it*

Social:

Skiny: riflettori sulla tecnologia Ceravida Heat

La collezione autunno/inverno 2023-24 di Skiny si sviluppa in quattro serie, ognuna delle quali si concentra su un tema che esprime le diverse sfaccettature dell'identità, ispirazione della proposta stagionale.
Il primo trend, La trasformazione, offre stampe floreali, colorate e vorticose. La palette è caratterizzata dalle tonalità lavanda e blu che nella linea maschile vengono proposte insieme a nuance dorate e sabbiose, per enfatizzare il senso d'identità e di individualità. In questa serie, in consegna dal 1° luglio, l'offerta nightwear per la donna include un set mix and match con maglia a maniche lunghe in cotone e pantalone in viscosa di bamboo. Per l'uomo, invece, maglia e pantaloni sono in cotone ed elastan. La seconda serie, La mentalità positiva, è in consegna dal 1° agosto. La natura, e in particolare le pietre preziose, ispirano il mood cromatico di questa linea che, nella pigiameria, include anche articoli con tecnologia Ceravida Heat, uno dei fiori all'occhiello di Skiny. Grazie a questa innovazione il set donna maglia e pantalone in tonalità fango svolge un'azione termoregolatrice: le microparticelle di ceramica presenti all'interno delle fibre, infatti, incamerano e riflettono sulla pelle il calore corporeo, garantendo elevati livelli di taspirabilità. Questo set è il capo ideale per quanti hanno pelli sensibili o sono allergici a materiali come la lana, in quanto è privo di fibre animali. Nella terza consegna (1° settembre), le tonalità blu pavone scuro e grigio tartufo sono protagoniste della palette. In questa serie, Skiny punta i riflettori sulla tuta in nicky, velluto di cotone, ideale da indossare nei momenti di relax spesi dentro e fuori le mura domestiche. Infine, nella quarta serie, in consegna il 1° ottobre, gli elementi tradizionali del Natale ispirano le stampe in rosso melograno e verde abete, abbinati al nero e a una delicata tonalità ecrù. Le linee nightwear donna propongono sia capi eleganti e sensuali sia modelli più vivaci. In questa consegna si distingue il set con maglia black in viscosa di bamboo abbinato al pantalone con stampa paisley in cotone.

La scheda

Every Body In.
SKINY.

La collezione

Nella collezione Skiny FW 2023 la proposta di pigiameria include anche un set donna corredato di tecnologia Ceravida Heat che svolge un'azione termoregolatrice grazie alla presenza delle microparticelle di ceramica all'interno delle fibre che incamerano e riflettono sulla pelle il calore corporeo. I capi con questa innovazione sono perfetti per quanti hanno pelli sensibili e sono allergici alla lana.

Contatti

Indirizzo: *Exerzierplatz 1 6841, Mäder- Austria*
Tel. *+43 676 83505 6664*
Email: *elisabetta.volpato@skiny.com*
Sito internet: *www.skiny.com*

Social:

Bisbigli esalta la magia dell'inverno

Per molte persone l'inverno è una stagione speciale: i paesaggi innevati, le luci scintillanti e l'atmosfera festosa creano un senso di magia. Con le sue collezioni Bisbigli dà forma allo stupore e alla meraviglia che questo periodo dell'anno porta con sé.
L'amore per il bello e l'attenzione per i dettagli e i particolari, che da sempre contraddistinguono il marchio, dominano anche la collezione autunno/inverno 2023. Pensate per la donna raffinata che ricerca capi eleganti, ma allo stesso tempo confortevoli, le collezioni Bisbigli offrono articoli di pigiameria dai tagli femminili e sensuali, dedicati alle occasioni speciali, affiancati da modelli pensati per la quotidianità, ma sempre contraddistinti da un tocco di raffinatezza e di originalità.
Per l'inverno 2023-24, inoltre, il brand amplia la sua offerta e completa la gamma con una nuova collezione di maglieria che resta fedele ai valori e alla mission del brand.

La scheda

bisbigli

No need to shout to be you.

La collezione

Con la stagione A/I 2023, il marchio Bisbigli amplia la sua offerta affiancando alle linee di pigiameria e homewear anche un collezione di maglieria che si mantiene fedele ai valori del brand: eleganza, raffinatezza affiancate dalla vestibilità e dal comfort.

Contatti

Indirizzo: *SS 31 Km 18 – 15030 Villanova Monferrato (Al)*
Tel. *+39 0142 338411*
Email: *commerciale@linclalor.com*
Sito Internet: *www.bisbigli.com*

Social:

Bip Bip amplia la sua offerta con la linea donna

Per l'autunno/inverno 2023, il marchio Bip Bip completa la sua offerta introducendo una linea donna con capi nightwear e homewear. Anche per il pubblico femminile, il noto brand di pigiameria Made in Italy ha realizzato una collezione con un'ampia offerta di stili, di materiali di qualità e di fantasie.
Nel complesso, la collezione Bip Bip FW 2023 trasmette armonia e serenità grazie a una palette colori che ruota intorno a tonalità come il verde e il beige, il rosa e l'azzurro tenue, il blu intenso e l'arancione abbinato al rosso cardinale. Queste tonalità legano le oltre 50 fantasie proposte dalla collezione. Altrettanto notevole risulta l'offerta prodotto che spazia dai pigiami con casacca ai modelli con cardigan, per arrivare alla camicia da notte, anche per l'uomo, e al poncho: tutti gli articoli garantiscono vestibilità, comfort e libertà di movimento.
Grande novità Bip Bip per la prossima stagione è l'impiego del fiocco di cotone: realizzato interamente in Italia, grazie a un'attenta e sapiente lavorazione vanta una mano particolarmente soffice e calda mantenendo però inalterati i plus della fibra naturale. Con questo tessuto sia per l'uomo sia per la donna sono stati realizzati i capi con uno stile più vicino alle tendenze della moda contemporanea dove macro motivi floreali, geometrici e figurati sono valorizzati dalla morbidezza del tessuto.
Infine, la collezione Bip Bip uomo e donna è completata da una capsule homewear realizzata con tessuti innovativi 100% Made in Italy. Grazie ai tagli, ai colori e alle fantasie questi articoli possono essere indossati anche nei momenti di relax spesi fuori dalle mura domestiche.

La scheda

CREAZIONI bipbip
Made in Italy

La collezione

Per l'A/I 2023 il marchio Bip Bip introduce nella sua collezione un'offerta completa e articolata anche per la donna. Altra importante novità per la prossima stagione è l'impiego del fiocco di cotone reso particolarmente morbido e soffice. Con questo materiale il marchio propone sia per l'uomo che per la donna capi di tendenza. Anche la collezione FW 2023 è interamente Made in Italy.

Contatti

Indirizzo: *Via Gallarate, 50 - 21010 Besnate VA*
Tel. *+39 0331274126*
Email: *home@bipbip.it*
Sito Internet: *www.bipbip.it*

Social:

Qbò gioca con colori e stampe di tendenza

Tessuti pregiati e di qualità, colori e stampe ricercati sono i protagonisti della collezione Qbò FW 2023 che, come di consuetudine, propone capi per la donna e per l'uomo. Gli articoli, dalle linee sofisticate ed eleganti, vantano dettagli ricercati e lavorazioni di qualità. Per il pubblico maschile, Qbò ha sviluppato una proposta particolarmente ampia che punta a soddisfare un target di clientela sempre più esigente e attento.
Innanzitutto, per l'autunno/inverno 2023, la linea jacquard è stata ulteriormente arricchita con motivi e disegni classicheggianti, ma rinnovati e reinterpretati in chiave contemporanea grazie agli abbinamenti di colori di tendenza come senape, verdone e bordeaux. Sul fronte delle fantasie, invece, i microdisegni a quadri si alternano a eleganti micro righe verticali. Lo stesso tipo di riga è proposta sui capi in interlock, dove l'abbinamento del blu e del nocciola esprime ricercatezza e gusto. Tutta la collezione inoltre include motivi cravatteria, eleganti e ricercati. Per quanto riguarda invece le modellistiche, la collezione uomo spazia dalla giacca aperta con e senza colletto, al serafino fino alla maglia con girocollo. La linea maschile è poi completata dalle vestaglie, da un'offerta di capi homewear con patch e leggere stampe piazzate e dalla linea sportiva con maglie a girocollo e full zip in tessuto di felpa strech garzata. Gli articoli, proposti in nero, grigio melange, beige e blu, sono destinati al tempo libero dell'uomo sportivo, ma sofisticato.
Nella proposta per la donna, invece, i capi presentano un design minimal ma raffinato, impreziosito da inserti in pizzo, ricami e giochi di trasparenze. Cotone interlock e jacquard sono i tessuti principali, mentre le modellistiche spaziano dalla giacca sciallata o con colletto, per arrivare al più tradizionale serafino. Le stampe all over propongono fantasie floreali, motivi geometrici e macro-cachemere. La collezione Qbò donna è completata da una mini capsule in satin leggermente stretch con due serie: la prima con motivi floreali dai colori tenui, la seconda in tinta unita, impreziosita da pizzi eleganti e raffinati.

La scheda

q·bò homewear

La collezione

Materiali pregiati e di qualità, vestibilità, stampe all over e colori di tendenza sono i protagonisti della collezione Qbò FW 2023 che si presenta particolarmente ampia e articolata sia per l'uomo che per la donna. Nel primo caso è stata arricchita l'offerta dei capi in jacquard con motivi e disegni classicheggianti, reinterpretati in chiave contemporanea grazie agli abbinamenti di colori di tendenza come senape, verdone e bordeaux. La linea uomo è completata da un'offerta homewear e da una linea sportiva. Per la donna, invece, Qbò propone articoli dallo stile minimal ma raffinato spesso impreziosito da pizzi e ricami. La serie è completata da una mini capsule in satin leggermente stretch.

Contatti

Indirizzo: *Via Pozzillo, 25 (Z.I.) - 76012 Canosa di Puglia (BAT)*
Tel. *+39 0883 669611*
Email: *info@igam.it*
Sito Internet: *www.qbounderwear.com*

Social:

L'eleganza di Julipet diventa Gold

Eleganza discreta, qualità dei tessuti e cura dei dettagli sono i tratti distintivi delle collezioni Julipet, che nascono per assicurare comfort e vestibilità, senza scendere a compromessi con l'estetica.
Per l'autunno/inverno 2023 il brand, che fa capo a Trucco Tessile, rimane fedele a questi valori e affianca ai suoi pigiami iconici alcune novità, prima fra tutte la linea Gold: capi in pura seta e cashmere che esaltano lo stile e l'artigianalità tipicamente italiani. La serie Gold offre articoli trasversali perfetti da indossare anche nei momenti di relax che precedono il riposo notturno oppure nel tempo libero. La palette dell'intera collezione si sviluppa nel segno della sobrietà: grigio, blu e beige nelle loro principali nuance sono alla base della proposta cromatica, vivacizzata da disegnature cravatteria, righe e fantasie discrete, espressione di uno stile rigoroso ma mai banale. Oltre alla seta/cashmere della linea Gold, la collezione Julipet FW 2023 propone altri tessuti di qualità come il 100% cotone mercerizzato, il filo Scozia, il 100% Lyocell, il 100% light Interlock, per arrivare a jacquard, flanella, modal e cashmere/lana.
Infine, anche la collezione autunno/inverno 2023 propone la capsule Artist Edition che per questa stagione è frutto della partnership con "I Am Casa", al secolo Andrea Casalegno, professionista molto noto nel settore dell'orologeria, tra i più importanti influencer d'Italia e co-fondatore della pagina Italian Watch Spotter. La linea Artist Edition si sviluppa in tre serie con pattern che si ispirano al tema watch.

La scheda

JULIPET

La collezione

Tra le novità di Julipet per l'A/i 2023 si distingue la nuova linea Gold in seta e cashmere con capi trasversali adatti da indossare anche nei momenti di relax e non solo durante il riposo notturno.
La capsule Artist Edition, invece, propone tre serie con pattern ispirati al mondo watch: la linea infatti nasce dalla partnership con Andrea Casalegno, noto influencer del settore dell'orologeria.

Contatti

Indirizzo: *Via Torino, 187 - 12038 Savigliano (Cn)*
Tel. *+39 0172 372161*
Email: *ma@truccotessile.it*
Sito internet: *www.julipet.it*

Social:

Pompea: stile trendy e capi versatili per l'uomo e per la donna

Versatili, curati nei dettagli e comodi: i pigiami Pompea vantano uno stile originale e trendy, ma non rinunciano al comfort e alla qualità garantita dalla selezione di materiali che assicurano traspirabilità e mantengono la pelle sempre fresca e asciutta.
La collezione nightwear FW 2023 è ricca e articolata. Cotone interlock, jersey di viscosa, flanella di cotone, pile e micropolar effetto pelliccia o a costine sono alcuni dei tessuti scelti per gli articoli. La natura ispira la collezione FW 2023: nella serie uomo la palette riprende le calde tonalità della terra, mentre la linea donna propone le nuance delicate dei campi in fiore. Non è casuale la denominazione delle singole referenze: frangipane, ranuncolo e orchidea sono i nomi di alcuni articoli della collezione donna a cui si aggiungono i modelli zenzero, anice e zafferano della linea uomo, per citarne solo alcuni. Nella serie dedicata al pubblico maschile le maglie, proposte a girocollo o con scollo a serafino, sono vivacizzate da stampe piazzate e motivi all over, oltre a essere arricchite da elementi eleganti come il taschino ad altezza cuore o la manica raglan. Anche i pantaloni, tutti con coulisse, sono curati nei dettagli e nelle lavorazioni.
La proposta per la donna include camicie da notte e set di maglia e pantalone. In questa gamma prevale il jersey di viscosa spesso suggerito in delicate fantasie floreali dal gusto Liberty oppure in tinta unita, abbinabili a pantaloni con motivi geometrici. In questa linea, Pompea ha inserito anche un pigiama con maglia e pantalone in micropolar effetto pelliccia e stampa a righe e un set con pantalone in micropolar a costina e maglia impreziosita da stampa flock effetto velluto sul davanti. Infine, sia la serie uomo sia quella per la donna offrono un pigiama in cotone interlock con pantaloni in tinta unita e maglia dal tradizionale taglio a giacca con colletto e tasca ad altezza cuore. Nel modello per la donna il collo, il taschino e l'apertura frontale sono decorati da una coda di top in contrasto colore che nel pigiama per l'uomo è presente sui polsini e sull'apertura frontale.

La scheda

pompea
THE REAL COMFORT

La collezione

La proposta di Pompea offre capi dai tagli trendy confezionati con materiali traspiranti che mantengono la pelle fresca e asciutta. Per la stagione FW 2023, il brand si è ispirato alla natura: la palette per l'uomo ruota intorno ai caldi toni della terra, mentre quella femminile suggerisce le delicate nuance dei campi in fiore.

Contatti

Indirizzo: *via San Damaso 10 - 46046 Medole (MN)*
Tel. *+ 39 0376 8671*
Email: *info@pompea.com*
Sito Internet: *www.pompea.com*

Social:

GREAT OUTDOORS
WILD LIFE EXPEDITION
TAKE A HIKE
GREAT NATURE

Sans Complexe veste la notte di glamour

Con la collezione A/I 2023, il marchio Sans Complexe amplia la sua offerta, inserendo tre linee di lingerie per la notte, coordinabili anche ad alcune delle gamme best seller di corsetteria: Ariane, Ariane Fantasy e Lily.
La linea Idole, in satin mat con stampa floreale ed elementi a contrasto, offre una chemise abbinabile sia ai pantaloni sia agli shorts. I capi, con tagli molto femminili, sono mixabili con la variante in tinta unita rappresentata dalla serie In Style: suggerita in blu, vanta elementi che riprendono la fantasia della linea Idole.
Il nome della serie Glam Chic esprime la sua identità elegante e sensuale. Luminosa, fresca e molto giovanile, la serie propone kimono e pantaloni, nella tonalità soleil caramelisé; top e short, invece, sono suggeriti in rose rouge. Tutti gli articoli delle nuove linee Sans Complexe sono disponibili nelle taglie dalla M alla XXL e saranno consegnati ai punti vendita a partire dal mese di giugno.

La scheda

SANS COMPLEXE
LINGERIE

La collezione

La linea nigthwear/loungewear rappresenta una novità di Sans Complexe per l'A/I 2023, Tre le serie proposte: Idole, In Style e Glam Chic. I capi, tutti disponibili dalla M alla XXL sono proposti con fantasia floreale o in tinta unita, si distinguono per lo stile fresco, giovanile e di tendenza.

Contatti

Indirizzo: *Via Caio Albucio Silone, 8 - 28100 Novara*
Tel. *+39 0321659239*
Email: *italy@wolf-sa.fr*
Sito internet: *www.sanscomplexe.com*

Social:

Oscalito presenta il nightwear "Made in Torino"

In casa Oscalito il 2023 è foriero di novità. Per la prossima stagione invernale, infatti, il noto brand di maglieria intima ed esternabile, che nel 2021 ha ottenuto la certificazione Oeko-Tex Standard 100 sull'80% dei prodotti in catalogo, amplia la sua offerta introducendo anche alcuni articoli nightwear e loungewear. La collezione FW 2023 del brand Made in Torino si sviluppa in tre grandi aree: Iconic, la linea che esprime lo stile classico firmato Oscalito; Terra, la serie dal design più pulito ed essenziale; e Timeless, la gamma basic di capi in lana/seta, seta stretch e bordo raso. Ognuna di queste gamme include capi nightwear e loungewear sviluppati nel rispetto delle qualità di stile e di manifattura che da sempre contraddistinguono Oscalito. Ad esempio, la linea Iconic propone la nuisette con corpetto in pizzo Leavers. Questo articolo è suggerito in due versioni: lunga in modal e corta in chiffon plissettato. Nella collezione Timeless, invece, l'offerta nigthwear include una camicia da notte in 100% cotone Termotex e un set che abbina maglia a manica lunga e pantacollant indossabili sia come capi notte sia per i momenti di relax spesi tra le mura domestiche e non solo. Nella linea Terra, invece, Oscalito propone una camicia da notte lunga in modal/cashmere/elastan e un set maglia e pantacollant. Degna di nota, infine, è l'offerta in seta stretch che include sia sottovesti corte sia una camicia da notte lunga con una palette colori elegante e sofisticata che include tonalità come avorio, nero, beige e bordeaux.

La scheda

Oscalito 1936

La collezione

La collezione Oscalito FW 2023 si sviluppa in tre grandi linee: Iconic, Timeless e Terra. In tutte e tre le serie, il brand introduce capi nightwear e loungewear realizzati nel rispetto delle caratteristiche che da sempre contraddistinguono il brand. Spazio a capi in lana/seta, cotone termotex e modal/cashmere. Degna di nota è l'offerta in seta stretch con una palette colori elegante e raffinata.

Contatti

Indirizzo: *Via Asiago, 59/8 -10142 Torino*
Tel. *+39 011 4114814*
Email: *commerciale.it@oscalito.it*
Sito Internet: *www.oscalito.it*

Social:

J&J Brothers punta sul comfort

Tessuti morbidi e confortevoli, come il velluto e la viscosa, sono i protagonisti della collezione donna J&J Brothers autunno/inverno 2023.

Per la prossima stagione le stampe propongono i colori e i fiori dell'autunno, motivi geometrici e il tradizionale tartan, tipicamente natalizio. I modelli con fantasia sono coordinabili con i capi in tinta unita. La palette ruota intorno a quattro tonalità base: rosa, blu, turchese e beige. Sul fronte degli stili, con l'A/I 2023 la collezione J&J Brothers viene ampliata con leggings disponibili sia in velvet/lycra sia in morbido tessuto spazzolato. Le collezioni del marchio spagnolo sono pensate per le donne che anche nei momenti di relax vogliono indossare capi che esprimono la loro personalità.

La scheda

J&J Brothers
apparel cosy outfitters

· since 1995 ·

La collezione

Per l'A/I 2023, la collezione del marchio spagnolo J&J Brothers propone stampe con motivi autunnali, tartan e capi in tinta unita. Tra le novità anche i leggings proposti in velvet/lycra o in un morbido tessuto spazzolato.

Contatti

Tel. *+ 39 3480119318*
Email: *giuliottig@gmail.com*

LINGERIE & BEACHWEAR NEWS

INTIMO RETAIL

SITO, NEWSLETTER E SOCIAL

INTIMO RETAIL È IL TUO RIFERIMENTO OGNI GIORNO

WWW.INTIMORETAIL.IT

antigel®

Coppe A-B-C-D-E-F-G

PARISSIMO ITALIA srl Tel. 0173-281337 parissimo.it@lisecharmel.fr